

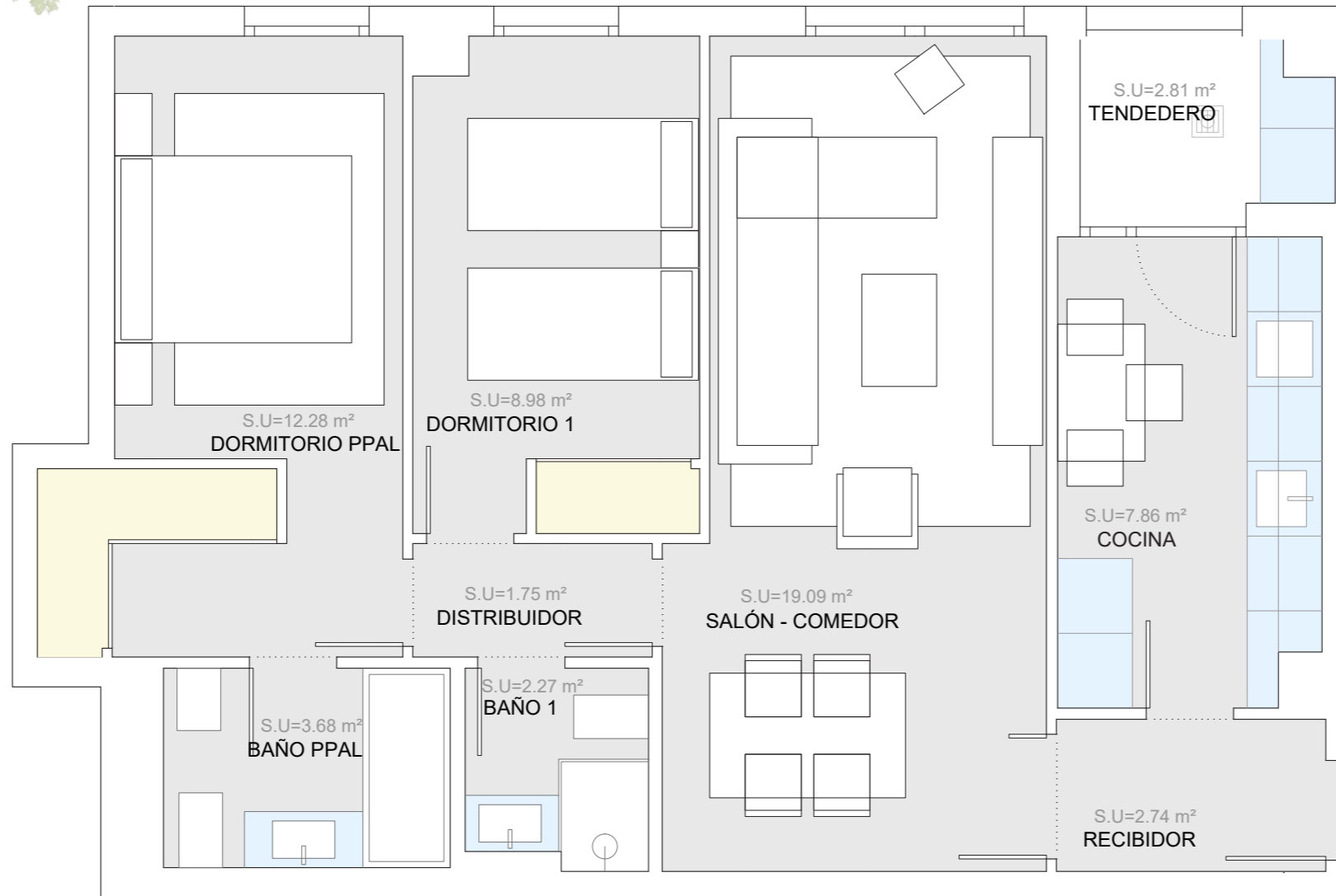

PORTAL 02 - 2ºD VIVIENDA 38

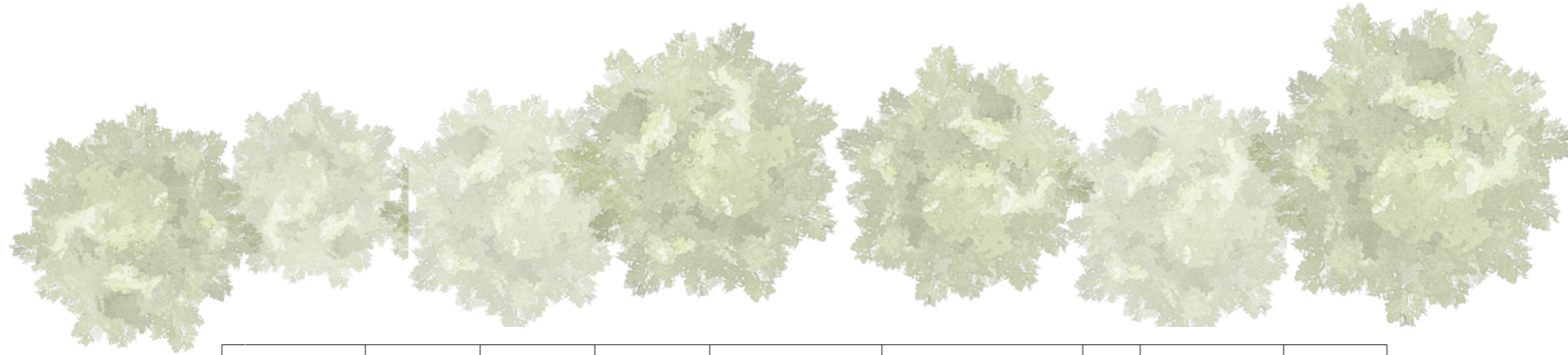

| Estancia (Uso) | Sup. (m ²) |
|-----------------------------------------|------------------------|
| SUPERFICIES ÚTILES | |
| Recibidor | 2,74 |
| Salón - Comedor | 19,09 |
| Cocina | 7,86 |
| Distribuidor | 1,75 |
| Dormitorio Principal | 12,28 |
| Dormitorio 1 | 8,98 |
| Baño Principal | 3,68 |
| Baño 1 | 2,27 |
| Total Sup. Útil Interior | 58,65 |
| Tendedero | 2,8 |
| Total Sup. Útil Exterior | 2,80 |
| Total Sup. Útil | 61,45 |
| SUPERFICIES CONSTRUIDAS | |
| Total Sup. Construida Interior | 66,62 |
| Total Sup. Constr. Int. + Com. | 85,36 |
| Total Sup. Construida Exterior | 4,03 |
| Total Sup. C. Int. + Com. + Ext. | 89,39 |

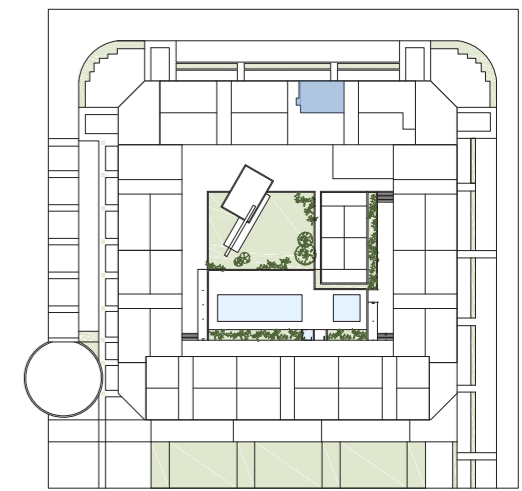

VIVIENDA 38



Proyecto: LOPEZ Y TENA ARQUITECTOS

Gestiona: ARJUSA

Promueve: **Ensanche de Vallecas 2 Homes, Soc. Coop Mad.**



Fecha emisión planos comerciales
19-nov-2021

Todos los datos contenidos en este documento son meramente informativos no contractuales ni vinculantes y podrán ser modificados por la dirección facultativa, órganos de dirección de la cooperativa o Asamblea. Las superficies son aproximadas. Se informa expresamente que el mobiliario que ilustra los planos y las infografías no se encuentra incluido en la promoción. Así mismo, el paisajismo, tanto interior como exterior de la parcela, es una licencia artística, sin correlación con la realidad o el proyecto. La representación de dos camas en las habitaciones es orientativa, se ajustará a lo que se indique en proyecto de licencia. La información establecida por el real decreto 515 de 21/04/89, sobre defensa de los consumidores en cuanto a la información a suministrar, se encuentra a su disposición en las oficinas de la cooperativa, en la calle Gobelás 25 de Madrid.